

**ĒKAS FASĀDES VIENKĀRŠOTĀS RENOVĀCIJAS
APLIECINĀJUMA KARTE**
(aizpilda 3 eksemplāros)

Ieceres ierosinātājs (pilnvarotā persona)

Kandavas novada Kultūras pārvalde _____
(fiziskās personas vārds, uzvārds vai juridiskās personas nosaukums)

reģ. Nr. 90009334324; _____
(fiziskās personas kods vai juridiskās personas reģistrācijas numurs)

Lielā iela 28, Kandava, Kandavas novads _____
(adrese, tālruņa numurs)

LV 3120, tālr. 63182028;

1.	Objekts	Kandavas kultūras nama energoefektivitātes uzlabošana
2.	Būves kadastra apzīmējums	9084 008 0304 001
3.	Adrese (iela, pagasts, pasta indekss)	Lielā iela 28, Kandava, Kandavas novads, LV 3120;
4.	Objekta īpašnieks vai pilnvarotā persona (fiziskās personas vārds, uzvārds, personas kods, adrese, tālruņa nr. vai juridiskās personas nosaukums, reģ.nr., adrese, tālruņa nr.)	Kandavas novada dome reģ. Nr. 90000050886 Dārza iela 6, Kandava, Kandavas novads, LV 3120; tālr. 63182028
5.	Īpašuma tiesības apliecinoši dokumenti	Kandavas pilsētas zemesgrāmatas apliecība /nodalījuma Nr. 1000 0043 7542 /

I. Ieceres dokumentācija

6.	<p>Paredzēto darbu veids - <i>fasādes apdares renovācija/ fasādes siltināšana/ jumta siltināšana/ jumta seguma nomaiņa/ logu nomaiņa/ ārdurvju nomaiņa/ jumta logu ierīkošana/ iekštelpas renovācija</i> (vajadzīgo pasvītrot)</p> <p><u>Paskaidrojums:</u> <i>renovācija</i>- būves vai tās daļas remonts (kapitālais remonts), lai atjaunotu būvi vai tās daļu, nomainot nolietotojus nesošos elementus vai konstrukcijas, kā arī mērķtiecīgu funkcionālu vai tehnisku uzlabojumu ieviešana būvē, nemainot tās apjomu un funkciju.</p> <p><u>Piezīme:</u> Jumta vienkāršotas renovācijas ietvaros jumta formas izmaiņas nav pieļaujamas.</p>
----	--

7.	Atbildīgais projektētājs (vārds, uzvārds, sertifikāta numurs un derīguma termiņš)	Andris Dēliņš LAS sertifikāts Nr. 10-0672; 14.12.2018.
8.	Arhitekts* (vārds, uzvārds, sertifikāta numurs un derīguma termiņš)	Andris Dēliņš LAS sertifikāts Nr. 10-0672; 14.12.2018.
9.	Būvinženieris* (vārds, uzvārds, sertifikāta numurs un derīguma termiņš)	

10.0 Projektētāja apliecinājums.

2.14

Risinājumi atbilst būvniecību reglamentējošiem normatīvajiem aktiem un vietējās pašvaldības saistošajiem noteikumiem.

Veicamās izmaiņas un pārbūves neskar kopīpašuma domājamās daļas un funkcionāli ar visas ēkas ekspluatāciju saistītās inženierkomunikācijas (inženiertīklu stāvvadus).

Risinājumi neskar ēkas nesošās konstrukcijas un neietekmēs tās noturību.

Atbildīgais projektētājs



(paraksts)

19.02.2014.

(datums)

Arhitekts *

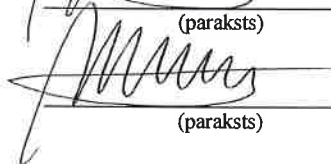

(paraksts)

19.02.2014.

(datums)

Būvinženieris *

(paraksts)

(datums)

Piezīme.

* Saskaņā ar Ministru kabineta 1997.gada 1.aprīļa noteikumu Nr.112 "Vispārīgie būvnoteikumi" 3.2.nodaļas 40.punktu papildus pieaicinātie būvniecības speciālisti.

Pielikumā:

1. Paskaidrojuma raksts uz 5 lapām.
2. Dokumentu saraksts un lapu skaits 20
 - 2.1. Īpašuma tiesības apliecinājošu dokumentu kopijas:
 - 2.1.1. Zemesgrāmatas apliecība; - 2 lapas;
 - 2.1.2. Zemes robežu plāns - 2 lapas;
 - 2.1.3. Tehniskās inventarizācijas lieta - 14 lapas;
 - 2.2. Tehniskā specifikācija - 2 lapas;
3. Grafisko lapu skaits 16
 - 3.1. Būves esošā stāvokļa fotofiksācija. - 2 lapas;
 - 3.2. Novietnes plāna shēma(ras. Nr. GP-1) - 1 lapa;
 - 3.3. Atbilstoši iecerei izstrādāti stāvu plāni un fasāžu zīmējumi ar izmantojamo apdares materiālu aprakstu un norādītu fasādes krāsu risinājumu (AR-1; - AR-8;) - 8 lapas;
 - 3.4. Logu un durvju rasējumi, galvenie konstruktīvie mezgli, darbu apjomi (iekštelpas renovācijas un jumta renovācijas gadījumā; ras. Nr. AR-9; AR-10; AR-11; AR-12;) - 4 lapas;
 - 3.5. Zibensaizsardzība. Vispārīgie dati. Plāns.Darbu apjomi-specifikācija. - 1 lapa;
4. Pielikumi 16 lapas.
 - 4.1. Būvdarbu apjomu saraksts - 12 lapas;
 - 4.2. Būvkomersanta reģistrācijas apliecība (kopija) - 1 lapa;

4.3. A. Dēliņa sertifikāts (kopija)

- 1 lapa;

4.4. J. Gaideļa sertifikāts (kopija)

- 1 lapa;

4.5. A. Bogdanova sertifikāts (kopija)

- 1 lapa

11. Ieceres ierosinātāja apliecinājums.

Apliecinu, ka pievienotie īpašuma apliecinājuma dokumenti (kopijas) ir autentiski, patiesi un pilnīgi, attiecībā uz objektu nav nekādu apgrūtinājumu, aizliegumu vai strīdu. Aņņemos īstenot fasādes apdares renovāciju/ fasādes siltināšanu/ jumta siltināšanu/ jumta seguma nomaiņu/ logu nomaiņu/ ārdurvju nomaiņu/ jumta logu ierīkošanu (vajadzīgo pasvītrot) atbilstoši izstrādātajai ieceres dokumentācijai.

Veicot būvdarbus, aņņemos ievērot 23.12.2009. Kandavas novada domes saistošos noteikumus Nr.16 "Par sadzīves atkritumu apsāimniekošanu un būvdarbus, kas saistīti ar paaugstinātu troksni neveikt darba dienās laikā no 19.00-8.00 un brīvdienās.

Ieceres ierosinātājs

(paraksts)

un

tā atšifrējums)

(datums)



12. Būvvaldes lēmums

AKCEPTĒTS Nr. 16 - 14

Kandavas novada Būvvaldes vadītājs

28.02.2014.

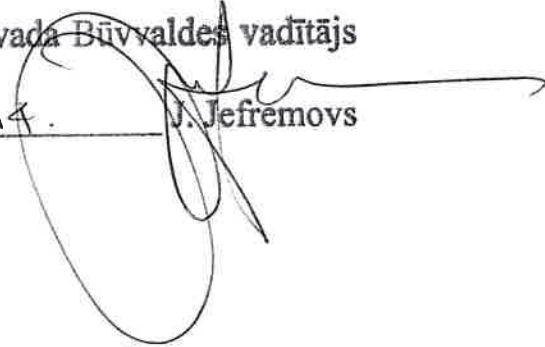
J. Jefremovs



13. Nosūtīts pamatots Būvvaldes atteikums.

Vēstule Nr. _____

(datums)

Būvvaldes atbildīgā amatpersona

Z.V. _____

(amats un tā atšifrējums)

(datums)

II. Būvdarbi

14. Pasūtītāja iesniegtie dokumenti, uzsākot būvdarbus.

Uzsākot būvdarbus, saskaņā ar ieceres dokumentāciju iesniedzu (vajadzīgo atzīmēt):

- 14.1. apdrošinātāja izsniegtu būvuzņēmēja (būvētāja) civiltiesiskās atbildības obligātās apdrošināšanas polises kopiju;
- 14.2. ja saskaņā ar normatīvajiem aktiem būvobjektam nepieciešama būvuzraudzība, iesniedzu līguma kopiju par būvuzraudzību;
- 14.3. būvuzrauga saistību rakstu;
- 14.4. atbildīgā būvdarbu vadītāja saistību rakstu;
- 14.5. _____

Būvuzņēmējs / būvētājs:

(fiziskas personas vārds, uzvārds, personas kods, adrese, tālruņa numurs vai

juridiskas personas nosaukums, reģistrācijas numurs, būvkomersanta reģistrācijas numurs, adrese, tālruņa numurs)

Ieceres ierosinātājs:

(paraksts un tā atšifrējums)

(datums)

15. Būvvaldes amatpersonas atzīme par dokumentu saņemšanu

Būvvaldes atbildīgā amatpersona:

(amats, paraksts un tā atšifrējums)

(datums)

II. Būvdarbu pabeigšana

16. Pasūtītāja informācija par būvdarbu pabeigšanu.

Iesniedzu Tukuma novada būvvaldē segto darbu pieņemšanas akta un parakstīto darbu izpildes aktu kopijas:

Ieceres ierosinātājs:

(paraksts un tā atšifrējums)

(datums)

17. Būvdarbu pārbaude

Apsekota būve dabā un konstatēts, ka būvdarbi veikti ieceres dokumentācijā norādītajā apjomā atbilstoši vietējās pašvaldības saistošajiem noteikumiem.

Būvvaldes atbildīgā amatpersona:

(amats, paraksts un tā atšifrējums)

(datums)

Paskaidrojuma raksts

1. Ievads.

1. 1. Vispārējā daļa.

Projekts "Kandavas kultūras nama energoefektivitātes uzlabošana", kas sagatavots iesniegšanai Klimata pārmaiņu finanšu instrumenta finansēto projektu atklātajam konkursam "Kompleksi risinājumi siltumnīcefekta gāzu emisiju samazināšanai" tā ceturtās kārtas ietvaros, izstrādāts ēkas fasāžu vienkāršotās renovācijas stadijā saskaņā ar projektēšanas līgumu № 07 – 2014/3-1/19; no 05.02.2014. un pamatojoties uz Ministru kabineta 2012. gada 14. augusta noteikumiem Nr.559 "Klimata pārmaiņu finanšu instrumenta finansēto projektu atklāta konkursa "Kompleksi risinājumi siltumnīcefekta gāzu emisiju samazināšanai" nolikums".

Projektā netiek detalizēti izstrādāti Kandavas kultūras nama iekšējās ūdensapgādes, kanalizācijas, apkures, ventilācijas, elektroapgādes un vājstrāvu tīklu risinājumi. Minēto inženiertīklu risinājumi detalizēti projektējami renovācijas darbu gaitā, darba rasējumu stadijā, nepieciešamajā apjomā, ko nosaka Pasūtītājs, vienojoties ar būvdarbu ģenerāluzņēmēju.

1. 2. Pamatinformācija par objektu:

- | | |
|---|---|
| 1. Objekta nosaukums | - Kandavas kultūras nams |
| 2. Objekta adrese | - Lielā iela 28, Kandava |
| 3. Kadastra apzīmējums | - 9011 001 0678 |
| 4. Zemes gabala īpašnieks | - Kandavas novada Dome |
| 5. Būves kadastra apzīmējums | - 9011 001 0678 001 |
| 6. Objekta īpašnieks | - Kandavas novada Dome |
| 7. Objekta lietotājs | - Kandavas novada Kultūras pārvalde |
| 8. Pasūtītājs | - Kandavas novada Kultūras pārvalde |
| 9. Pasūtītāja adrese, tālrunis | - Lielā iela 28, Kandava, Kandavas novads, LV 3120; tālr. 63182028; fakss 63182027; |
| 10. Celtniecības darbu raksturs | - fasāžu vienkāršota renovācija |
| 11. Projektēšanas stadijas | - apliecinājuma karte |
| 12. Objekta izmantojums, klasif. Nr. | - 12610102; Plašizklaides pasākumu ēkas |
| 13. Objekta esošie tehniskie rādītāji: | |
| - apbūves laukums | - 1225,50 m ² ; |
| - kopējā platība | - 1865,70 m ² ; |
| - celtnieciskais apjoms | - 10293 m ³ ; |
| - stāvu skaits | - 3 |
| - ugunsnoturības klase | - U3 |
| - būvniecības (rekonstr.) laiks | - 1985.-1989. g. |
| 14. Aprūtinājumi | - atrodas Kandavas pilsētas vēsturiskā centra aizsardzības zonā (Nr. 7452) |
| 15. Esošie inženiertehniskie risinājumi | |
| - ūdensapgāde | - pilsētas ūdensvads |
| - kanalizācija | - pilsētas kanalizācijas tīkli |
| - lietus kanalizācija | - - |
| - siltumapgāde | - pilsētas katlu māja |
| - apkure | - radiatoru centrālapkure |

- ventilācija
 - elektroapgāde
 - gāzes apgāde
 - sakaru tīkli
 - automātiskā ugunsgrēka signal.
 - zibensaizsardzība
- 16 Objekta sadalījums nodošanas kārtās
 17 Būvdarbu apjoms (Ls.)
 18 Būvdarbu termiņi

- mehāniskās ventilācijas sistēmas
- +
- -
- +
- +
- -
- -
- netiek paredzēts

2. Projekta saturs.
2. 1. Novietnes plāna shēma M1:500;

SASKAŅOTS
VALSTS KULTŪRAS
PIEMINEKĻU AIZSARDZĪBAS
INSPEKCIJA

20. februāris 2014
 Nr. *278*
kas pieņemama
parakstam saskaņotā
no ārpus.
 Jārlus uzskāt pēc atļaujas izņemšanas Valsts
 kultūras pieminekļu aizsardzības inspekcijā
Valsts kultūras pieminekļu aizsardzības inspekcijā
W. Adlers

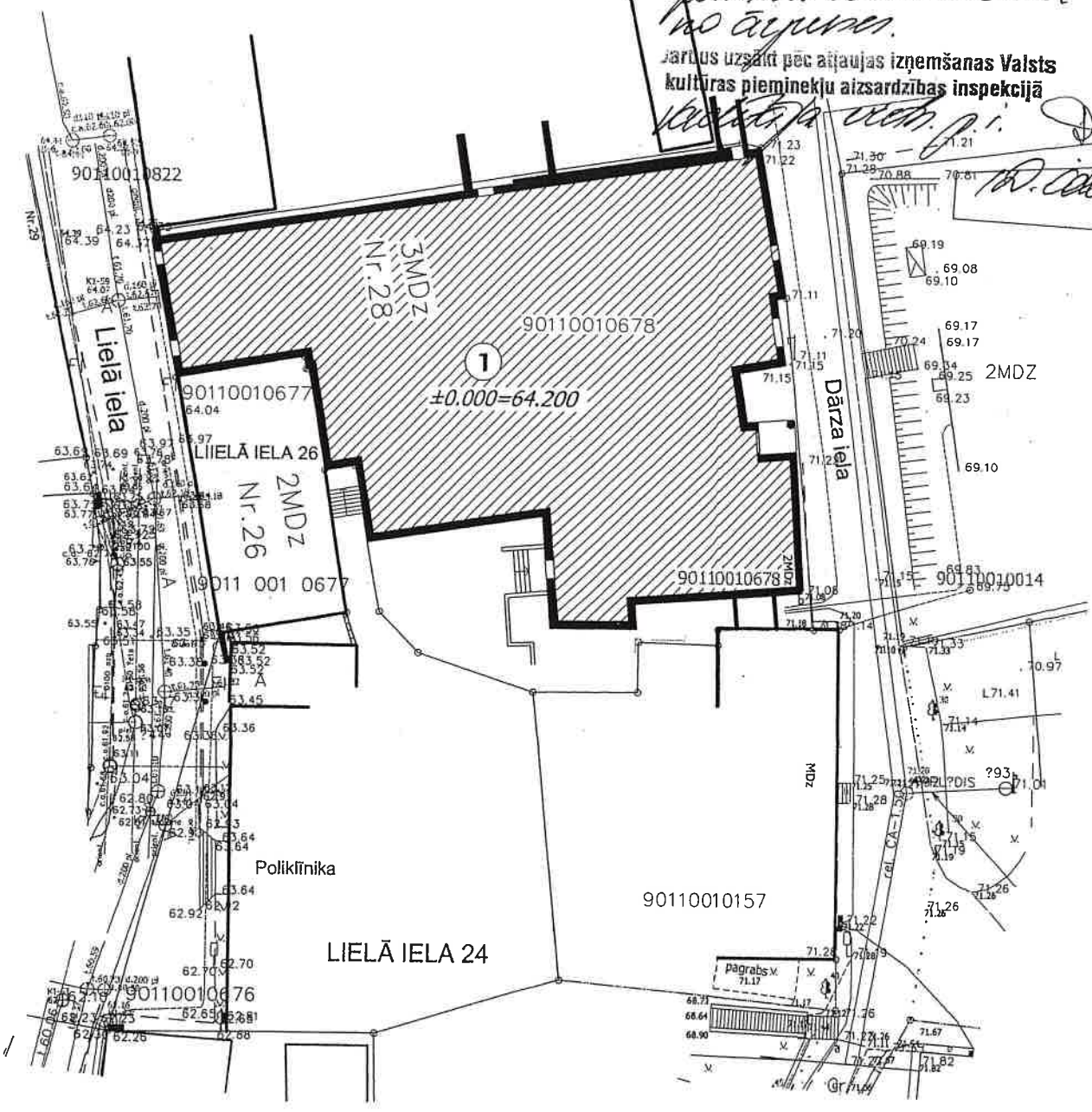

2.2. Arhitektūras un būvkonstrukciju risinājumi.

Galvenie projekta energoefektivitātes paaugstināšanas pasākumi paredz lielo sienu un cokola virsmu siltināšanu (apšūšanu ar akmens vates plāksnēm un apmešanu), jumta plakņu siltināšanu ar akmens vati un jaunu jumta segumu izveidošanu (Ruukki "Valcprofil"), esošo koka logu un nekvalitatīvo PVC/pakešu logu nomaiņu ar Eiroprofila koka logiem ar 3 stiklu paketi, bojāto un nekvalitatīvo durvju un vārtu nomaiņu ar jauniem, kvalitatīviem.

Norobežojošo konstrukciju un siltumizolācijas pasākumu risinājums

Nr. p. k.	Konstrukcija	Materiāls	Biezums (cm)	Siltumizolācijas pasākumi, izstrādājumi, materiāli	Siltumvadītības koefic. (W/mxK ⁰)	Biezums (cm)	Piezīmes
1.	Cokols	betons	40-50				
2	Cokols	ķieģeļu m.	38-51				
3	Grīdas pam.	betons	10				
4	Siena A	ķieģeļu m.	25+12				
5	Siena B	ķieģeļu m.	51				
6	Siena C	koka kark.	15				
	Logi	koka		koka/3 st.pak.			
	Logi	PVC/pak.		koka/3 st.pak.			
	Durvis	koka		tēr.,siltin.			palīgtelpās
	Durvis	PVC/pak.		koka			ieejās
	Durvis	tērauda		tēr.,siltin. (EI30)			skatuve,palīgt.
	Vārti (ār.)	koka		tēr.,siltin.			dek. nolikt.
	Vārti (iekš.)	tērauda		tēr.,siltin.EI30			dek. nolikt.
	Pārseg. virs zemskat.pagr.	monol.dz/b	15	EPPU	0,04	15-20	
	Jumta konstr. ar esošo siltumizolāciju	savietotais jumts ar prof.tēr. seg.	24	akm. vate, koka konstr., "Valcprofil"tēr.	0,039	24	
	Jumta konstr. ar esošo siltumizolāciju	savietotais jumts ar ruber. seg.	18				renovācija realizēta
	Jumta konstr. ar esošo siltumizolāciju	koka konstr. ar tēr. vai ruber. seg.	18	akm. vate, koka konstr., "Valcprofil"tēr.	0,04	24	
	Jumta konstr.	viļņ. azbest-cem. loksn.	18	akm. vate, koka konstr., "Valcprofil"tēr.	0,04	24	
	Jumta konstr. ar esošo siltumizolāciju	dz/b jumts ar prof.tēr. seg.	22+15	akm. vate, koka konstr., "Valcprofil"tēr.	0,04	24	

2.3. Inženierisinājumu daļas.

Ēkas inženierisinājumu daļas fasāžu renovācijas projektā tiek parādītas shematiski, izmantojot iepriekšizstrādātu projektu materiālus vai norādot tikai veicamo darbu apjomus.

2.3.1. Ūdensapgāde un kanalizācija

Nr. p.k.	Konstrukcija	Dimensijas	Tehniskais stāvoklis	Atzinums par piemērotību energoefektivitātes paaugstināšanas pasākumiem
1.	Iekšējais ūdensvads	15-40 mm	nav apsek.	Nepieciešams remontēt.
2.	Iekšējā kanalizācija	50-110 mm	nav apsek.	Nepieciešams remontēt.
3.	Lietus kanalizācija		nav	Nepieciešams izbūvēt.

Lietus kanalizācijas sistēmas neesamība apdraud ēkas konstruktīvo stabilitāti un pazemina ēkas siltumtehnikos rādītājus (lietus notekūdeņiem iekļūstot zem pamatiem, notiek nozīmīga pamatnes grunts izskalošana, pamatu sēšanās, konstrukciju samirkšana, sadrupšana sasalstot u.tml.). Lietusnotekūdeņu savākšanai un novadīšanai paredzēts izbūvēt betona bruģakmeņu ūdensatvades ap ēku, betona lietusūdens teknes gar brauktuvju malām (ar novadiem uz reljefa pazeminājuma vietām vai lietus kanalizācijas akām).

2.3.2. Apkure un ventilācija.

Apkures un ventilācijas sistēmas apraksts.

Nr. p.k.	Sistēmas elements, raksturojošie lielumi	Tehniskie parametri	Pasākumi energoefektivitātes paaugstināšanai, kas risināmi pēc budžeta iespējām
1.	Siltumapgādes sistēma:		
	- pilsētas katlu māja Dārza ielā 1; malkas apkures katli		Nomainīt siltumapgādes sist., uzstādot jaunus katlus; kurin.: - granulas, d/degv.; vai malka.
2.	Apsildes sistēma: - centrālapkure, viencaur. sist. ar čuguna radiatoriem, bez siltummaiņa		Nomainīt apsildes sistēmu, uzstādot siltummezglu ar karstā ūdens sagat. un radiatorus ar regulējamu caurplūdi.
3.	Ventilācijas sistēma	mehāniskā +dabīgā	Rekonstruēt mehānisko ventilācijas sist. ar karstā ūdens kalorif.

Energoefektivitātes projektā izmantoti apkures sistēmas renovācijas projekta materiāli (izstr. SIA "Liene serviss" 2011.g.)

2.3.3.. Telpu apgaismojums.

Apgaismes ķermeņu parametri un energoefektivitātes rādītāji.

Nr. p.k.	Apgaismes ķermeņi	Atbilstība apg. normatīviem	Energoefektivitātes rādītāji	Piezīmes
1	Luminiscentās spuldzes	atbilst	lietd.koef.=71 lm/W	ieteic. visās telpās
2	Kvēlspuldzes (visp. apgaism.)	atbilst	lietd.koef.=10 lm/W	pieļauj. atsev. telpās
3	Kvēlspuldzes (skatuves apgaism.)	atbilst	lietd.koef.=10 lm/W	pieļauj. atsev. telpās

Ēkas inženiertīklu risinājumi dotā renovācijas projekta sastāvā netiek izstrādāt

3. Zibensaizsardzība.

Atbilstoši LVS EN 62305 (1.-3.d.) "Zibensaizsardzība" prasībām renovējamā ēka jāaizsargā pret zibeni pēc III zibensaizsardzības klases (LPS), nodrošinot nepieciešamo zemējuma pretestību – 10 Ω.

Pie zibensuztvērēja sistēmas jāpievieno visas metāla konstrukcijas, kas atrodas uz ēkas jumta.

4. Vides aizsardzības pasākumi.

Objekta ekspluatācija neradīs vides piesārņojuma draudus.

Ražošanas un sadzīves atkritumus paredzēts savākt atkritumu konteineros esošās ražotnes teritorijā un atbilstoši noslēgtajam līgumam ar atkritumu utilizācijas firmu izvest uz atkritumu izgāztuvi.

5. Būvdarbu organizācija.

Kandavas kultūras nama fasāžu vienkāršota renovācija veicama atbilstoši šajā Apliecinājuma kartē saskaņotajam risinājumam, Latvijas Republikas būvnormatīviem, Kandavas novada apbūves noteikumiem un citiem saistošajiem noteikumiem.

Objekta būvdarbi izpildāmi atbilstoši "Vispārīgo būvnoteikumu" (LR MK Nr.112. no 01.04.1997.); un darba aizsardzības noteikumiem.

Būvdarbu uzraudzība un pieņemšana ekspluatācijā veicama saskaņā ar LBN 303–03; LBN 304–03; prasībām.

Sastādīja:

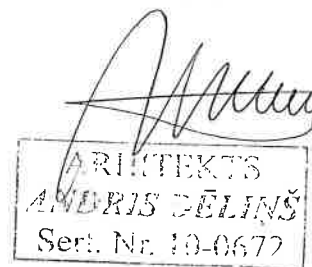

A. Dēliņš.

Dokumentu un grafisko lapu saraksts.

1. Apliecinājuma karte	- 4 lapas
2. Paskaidrojuma raksts	- 5 lapas
3. Dokumentu un grafisko lapu saraksts	- 1 lapa
4. Zemesgrāmatu apliecība	- 2 lapas
5. Zemes robežu plāns	- 2 lapas
6. Būves tehniskās inventarizācijas lieta (būves kad.apzīmējums 90110010678001)	- 14 lapas

Grafiskā daļa.

1. Būves esošā stāvokļa fotofiksācija	
2. Novietnes plāna shēma; M1:500	GP - 1
3. Pagraba stāva plāns; 1. stāva plāns; M1:200	AR - 1
4. 2. stāva plāns; M1:200	AR - 2
5. 3. stāva plāns; Bēniņu stāva plāns; M1:200	AR - 3
6. A puses fasāde; M1:100	AR - 4
7. Z puses fasāde; M1:100	AR - 5
8. D puses fasāde; M1:100	AR - 6
9. R puses fasāde; M1:100	AR - 7
10. Jumta plāns; M1:200	AR - 8
11. Logu rasējumi	AR - 9
12. Durvju rasējumi; specifikācija	AR - 10
13. Konstrukīvie mezgli un detaļas	AR - 11
14. Konstrukīvie mezgli un detaļas	AR - 12
15. Vispārīgie dati. Darbu apjomi-specifikācija. Zibensaizsardzības plāns.	ZA - 1

Pielikumi.

1. Būvdarbu izmaksu aprēķini	- 12 lapas
2. Būvkomersanta reģistrācijas apliecība (kopija)	- 1 lapa
3. A. Dēliņa sertifikāts (kopija)	- 1 lapa
4. J. Gaideļa sertifikāts (kopija)	- 1 lapa
5. A. Bogdanova sertifikāts (kopija)	- 1 lapa



Zemesgrāmatu apliecība

Tukuma zemesgrāmatu nodaļa

Kandavas pilsētas zemesgrāmatas nodaļums Nr. 1000 0043 7542

Kadastra numurs: 9011 001 0678

Lielā iela 28, Kandava, Kandavas nov., Tukuma raj., LV-3120

I.daļa 1.iedaļa			
Ieraksta Nr.	Nekustams īpašums, servitūti un reālnekustamības tiesības	Kopīpašuma daļa	Platība, lielums
1.1.	Zemes gabals ar kadastra apzīmējumu 9011 001 0678.		0,1437 ha
Žurnāls Nr. 300002473854 (20.06.2008), lēmuma datums: 04.07.2008, tiesnesis Glorija Sorokina			
2.1.	Pievienots nekustams īpašums Lielā iela 28, Kandava, Kandavas nov., Tukuma raj., LV-3120 (zemesgrāmatas nodaļuma Nr.100000068957) visā tā sastāvā. Pievienota nedzīvojamā ēka - kultūras nams (kadastra apzīmējums 9011 001 0678 001).		
2.2.	Pēc pievienošanas nekustams īpašums sastāv no zemes gabala un nedzīvojamās ēkas.		
Žurnāls Nr. 300002649316 (23.03.2009), lēmuma datums: 27.03.2009, tiesnesis Māriete Hazenfuse			
II.daļa 1. iedaļa			
Ieraksta Nr.	Īpašnieks, personas/nodokļu maksātāja kods, tiesību pamats	Domājamā daļa	Summa, par kādu iegūts īpašums(Ls)
1.1.	Īpašnieks: Kandavas novada dome, nodokļu maksātāja kods 90000050886. Īpašuma tiesība nostiprināta uz zemi.	1	
1.2.	Pamats: 2008.gada 10. maija Kandavas novada domes Uzziņa par nekustamo īpašumu Lielā iela 28, Kandava, Kandavas novads, Tukuma rajons Nr. 3-11/241.		
Žurnāls Nr. 300002473854 (20.06.2008), lēmuma datums: 04.07.2008, tiesnesis Glorija Sorokina			
2.1.	Pamats ēkas pievienošanai: 2008.gada 27. oktobra nostiprinājuma lūgums nekustamo īpašumu savienošanai.		
Žurnāls Nr. 300002649316 (23.03.2009), lēmuma datums: 27.03.2009, tiesnesis Māriete Hazenfuse			
III.daļa 2. iedaļa			
Ieraksta Nr.	Pārgrozījumi 1.iedaļas ierakstos, ierakstu pārgrozījumu dzēsumi		Platība, lielums
1.1.	Dzēsta 1. iedaļas atzīme Nr. 1.1 (žurnāla Nr. 300002473854, 20.06.2008). Par ēku izdarīts ieraksts I daļas I iedaļā. Pamats: 2008.gada 27. oktobra nostiprinājuma lūgums nekustamo īpašumu savienošanai.		
Žurnāls Nr. 300002649316 (23.03.2009), lēmuma datums: 27.03.2009, tiesnesis Māriete Hazenfuse			

Kancelejas nodeva Ls 7,00 samaksāta

Žurnāla Nr. 300002649316, datums 23.03.2009., lēmuma datums: 27.03.2009.

Zemesgrāmatu nodaļas tiesnesis:

Zemesgrāmatu apliecība satur nodaļumā

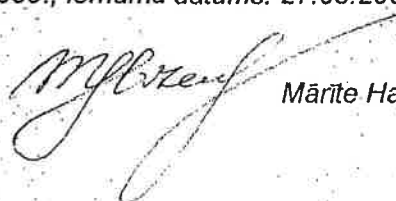
Māriete Hazenfuse

TUKUMA RAJONA TIESAS ZEMESGRĀMATU NODAĻA
 Kandavas pilsētas zemesgrāmatas nodaļējums Nr. 100000437542
 Kadastra numurs: 9011 001 0678
 Adrese: Lielā iela 28, Kandava, Kandavas nov.

Ieraksta Nr.	I. daļa 1. iedaļa Nekustams īpašums, servitūti un reālnastas	Daļa	Platība, lielums
1.1.	Zemes gabals ar kadastra apzīmējumu 9011 001 0678. Žurnāls Nr. 300002473854, lēmuma datums: 04.07.2008, tiesnesis Glorija Sorokina		0.1437 ha
2.1.	Pievienots nekustams īpašums Lielā iela 28, Kandava, Kandavas nov., Tukuma raj., LV-3120 (zemesgrāmatas nodaļējuma Nr.100000068957) visā tā sastāvā.		
2.2.	Pievienota nedzīvojamā ēka - kultūras nams (kadastra apzīmējums 9011 001 0678 001). Pēc pievienošanas nekustams īpašums sastāv no zemes gabala un nedzīvojamās ēkas. Žurnāls Nr. 300002649316, lēmuma datums: 27.03.2009, tiesnesis Māriete Hazenfuse		

Ieraksta Nr.	I. daļa 2. iedaļa No nekustama īpašuma atdalītie zemes gabali, servitūtu un reālnastu pārgrozījumi un dzēsumi	Daļa	Platība, lielums
Nav ierakstu			

Ieraksta Nr.	II. daļa 1. iedaļa Īpašnieks, dzimšanas gads, vieta, personas/nodokļu maksātāja kods, tiesību pamats	Daļa	Summa
1.1.	Īpašnieks: Kandavas novada dome, nodokļu maksātāja kods 90000050886. Īpašuma tiesība nostiprināta uz zemi.	1	
1.2.	Pamats: 2008.gada 10. maija Kandavas novada domes Uzziņa par nekustamo īpašumu Lielā iela 28, Kandava, Kandavas novads, Tukuma rajons Nr. 3-11/241. Žurnāls Nr. 300002473854, lēmuma datums: 04.07.2008, tiesnesis Glorija Sorokina		
2.1.	Pamats ēkas pievienošanai: 2008.gada 27. oktobra nostiprinājuma lūgums nekustamo īpašumu savienošanai. Žurnāls Nr. 300002649316, lēmuma datums: 27.03.2009, tiesnesis Māriete Hazenfuse		

Ieraksta Nr.	II. daļa 2. iedaļa Atzīmes par maksātspēju, piedziņas vēršanu, aizliegumiem, pēcmantinieku iecelšanu un mantojuma līgumiem	Daļa	Summa
Nav ierakstu			

Ieraksta Nr.	III. daļa 1. iedaļa Lietu tiesības, kas apgrūtina nekustamu īpašumu	Daļa	Platība, lielums
1.1.	Atzīme - uz zemes gabala atrodas ēkas, kas ierakstītas zemesgrāmatas nodaļējumā Nr. 100000068957. Pamats: 2008.gada 14. maija LR VZD Kadastra izziņa Nr. 11-26-ZK3/1227. (dzēsts) Žurnāls Nr. 300002473854, lēmuma datums: 04.07.2008, tiesnesis Glorija Sorokina		

Ieraksta Nr.	III. daļa 2. iedaļa Pārgrozījumi 1. iedaļas ierakstos, ierakstu un pārgrozījumu dzēsumi	Daļa	Platība, lielums
1.1.	Dzēsta 1. iedaļas atzīme Nr. 1.1 (žurnāla Nr. 300002473854, 20.06.2008). Par ēku izdarīts ieraksts I daļas I iedaļā. Pamats: 2008.gada 27. oktobra nostiprinājuma lūgums nekustamo īpašumu savienošanai. Žurnāls Nr. 300002649316, lēmuma datums: 27.03.2009, tiesnesis Māriete Hazenfuse		



LATVIJAS REPUBLIKA

T U K U M A R A J O N S

Kandavas pilsēta

LIELĀ IELA 28

Nekustamā īpašuma kodastra Nr. 9011 001 0678

ZEMES ROBEŽU PLĀNS

Robežas noteiktas atbilstoši Kandavas novada domes 2003.gada 27.februāra lēmumam Nr.3.24.& un Kandavas pilsētas zemes komisijas 2003.gada 03.marta lēmumam Nr.1.

Plāns sastādīts pēc 2003.gada uzmērišanas materiāliem mērogā 1:500

Zemes kopplatība ir 0.1437ha (1437 kv.m.)

VALSTS ZEMES DIENESTS
ZIEMEĻKURZEMES REĢIONĀLĀ NODAĻA

Kadastra pārvaldes
Tukuma biroja vadītāja

G.Nogle

19.05.2008

Robežpunktu koordinātas LKS-92 (m)
m-0.99966748

ZEMES GABALA
IZVIETOJUMA ŠHEMA



Nr.	X	Y
432	322222.27	425811.22
433	322210.85	425813.37
434	322185.55	425815.94
97	322185.46	425808.25
96	322184.28	425808.27
95	322184.43	425802.15
94	322180.62	425802.13
93	322180.54	425794.38
435	322183.46	425785.40
279	322186.55	425782.36
278	322191.86	425781.38
277	322197.70	425780.32
276	322197.30	425777.91
275	322205.00	425776.61
274	322205.00	425776.45
273	322205.93	425776.29
282	322204.26	425766.60
436	322214.73	425764.75
437	322214.94	425764.87
1	322215.39	425764.92
8	322222.63	425809.67

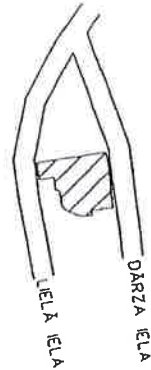

Zemes gabala kopplatība ir 0.1437 ha (1437 kv.m.)

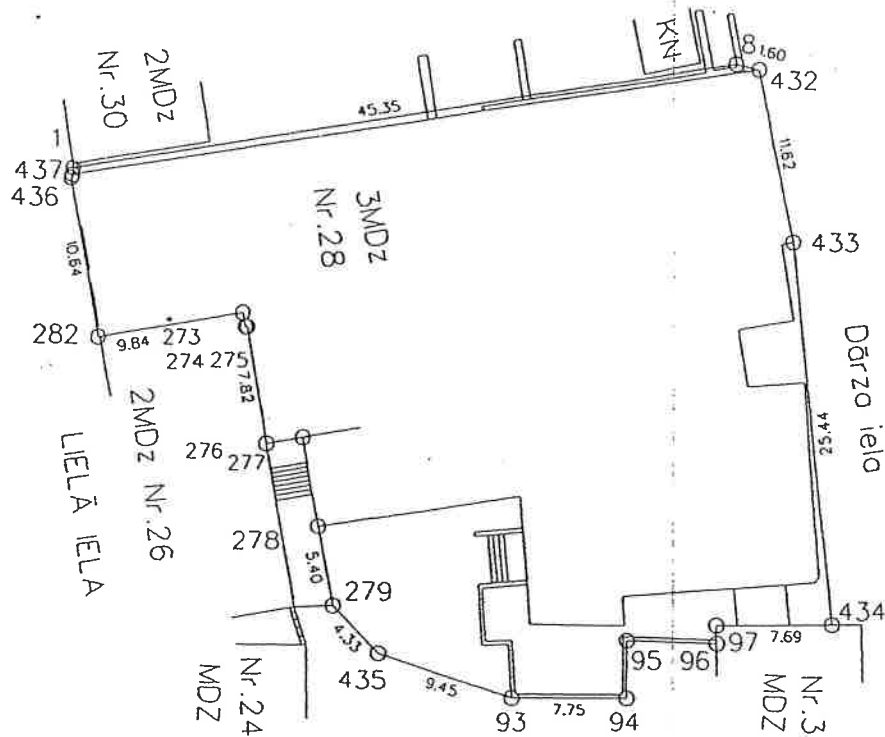

Malu garumi (m)	
97 - 96	1.18
96 - 95	6.12
95 - 94	3.81
278 - 277	5.94
277 - 276	2.45
275 - 274	0.16
274 - 273	0.95
436 - 437	0.24
437 - 1	0.45

26.03.2003
J

Mērogs 1:500

VALSTS ZEMES DIENESTS ZIEMEĻKURZEMES REĢIONĀLĀ NODAĻA PASŪTĪJUMU IZPILDES PĀRVALDE			
Mēriec.daros vadītājs	<i>[Signature]</i>	J.Miglāns	25.03.03.
Mēriņiēks	<i>[Signature]</i>	J.Angēns	18.02.03.
Plānu zīmēja	<i>[Signature]</i>	J.Angēns	11.03.03.

LR VZD ZIEMEĻKURZEMES REĢIONĀLĀ NODAĻA

**BŪVES
TEHNISKĀS INVENTARIZĀCIJAS LIETA**

Numurs: 90110010678001-01

Lapu skaits: 14

BŪVES KADAŠTRA APZĪMĒJUMS

90110010678001

kultūras nams

(Būves nosaukums)

ADRESE: Tukuma raj.
Kandava
Lielā iela 28

Tehniskās inventarizācijas darbu izpildītāji: Agita Dišlere

Izpildes datums: 06/04/2000

Tehniskās inventarizācijas darbu pārbaudītājs: Uldis Rundāns

Pārbaudes datums: 06/04/2000

LR VZD reģionālās nodaļas vadītājs

LR VZD ZIEMEĻKURZEMES
REĢIONĀLĀS NODAĻAS
TUKUMA FILIĀLES NĪEB
VADĪTĀJA VIETNIEKS

G. LAKIS

(Vārds, Uzvārds)

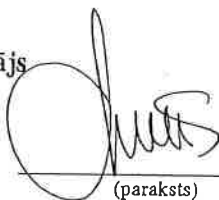

(paraksts)



Datums: 2000 . gada "11." 04.

INFORMĀCIJA PAR PASŪTĪJUMU

1. Tehniskās inventarizācijas lietas numurs: 90110010678001-01
2. Būves nosaukums: kultūras nams
3. Būves kadastra apzīmējums: 90110010678001
4. Būves adrese: Tukuma raj.,Kandava,Lielā iela 28
5. Pēdējās apsekošanas datums: 20/03/2000
6. Tehniskās inventarizācijas pasūtītāji: Likvidējamā A/S "Kandavas radiatorpneica"
7. Pasūtījuma pieņemšanas datums: 16/03/2000
8. Tehniskās inventarizācijas darbu izpildītāji: Agita Dišlere
9. Izpildes datums: 06/04/2000
10. Tehniskās inventarizācijas darbu pārbaudītājs: Uldis Rundāns
11. Pārbaudes datums: 06/04/2000
12. Iesniegtie dokumenti:
 - Pasūtījuma pieteikums
 - Nr. 2/7*23-20016/03/2000 Likvidējamā A/S "Kandavas radiatorpneica"
 - Projekta dokumentācija
 - Nr. 7-2 29/12/1988 Tukuma rajona arhitekts
13. Tehniskās inventarizācijas veids: Būves pilna pirmreizējā tehniskā inventarizācija
14. Pasūtījuma izpildes termiņš (d.d.): 22
15. Pasūtījuma pieņēmējs: Velta Jermaļonoka

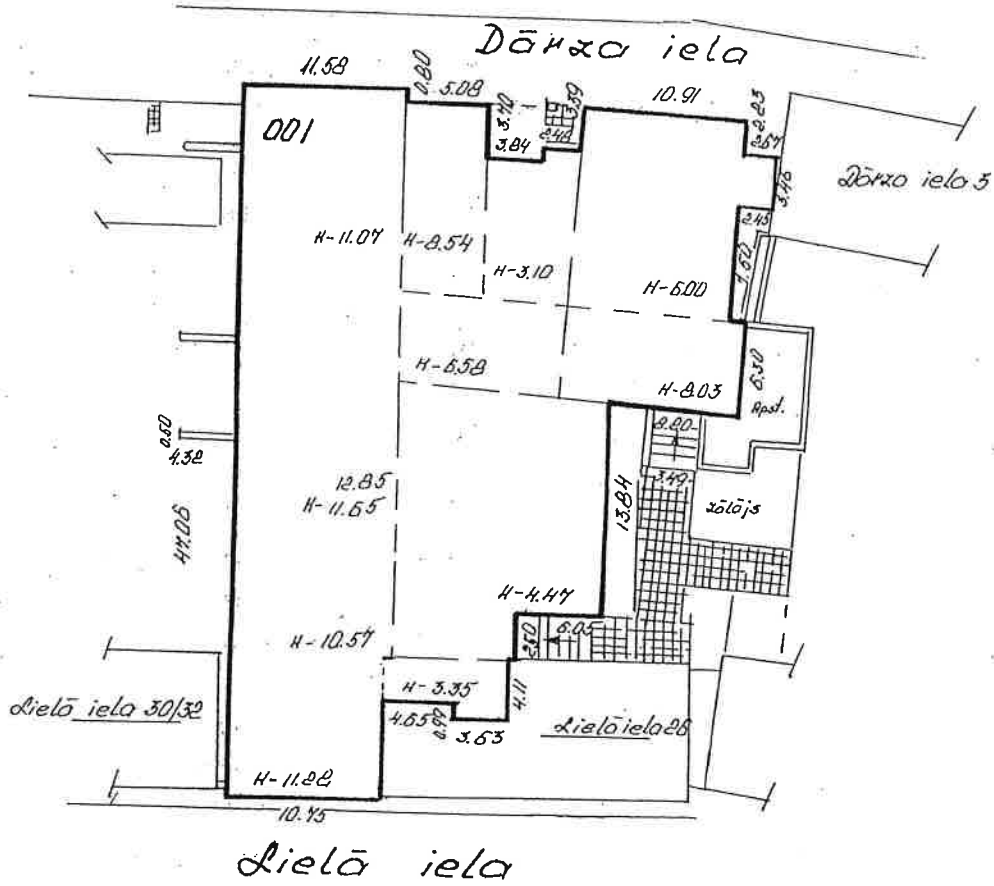

Būves novietnes shēma			Būves kadastra apzīmējums			
			9011, 001, 0549, 001			
Mērogs	Izpildīja	A. Dišlere	Paraksts	<i>[Signature]</i>	Datums	20.03.2000.
1: 500	Pārbaudīja	U. Rindāns	Paraksts	<i>[Signature]</i>	Datums	05.04.2000.

INFORMĀCIJA PAR BŪVI

1. Būves galvenais izmantošanas veids: 1261 Plašizklaides pasākumu ēkas
2. Būves ģeokods:
3. Būves tips:
4. Būves kapitalitātes grupa: II grupa
5. Būves ārsienu materiāls: 01 Ķieģeļu mūris
6. Būves stāvu skaits:
 - 6.1. Virszemes: 3
 - 6.2. Pazemes: 1
7. Ekspluatācijas uzsākšanas gads: 1989
8. Ekspluatācijā pieņemšanas gads:
9. Būves konstruktīvā elementa apraksts:
 - 9.1. Būves pamati Dzelzsbetons/betons apmierinošs
 - 9.2. Būves ār sienas Ķieģeļu mūris pilnīgi apmierinošs
 - 9.3. Būves pārsegumi Dzelzsbetons/betons labs
 - 9.4. Būves jumts Cits materiāls labs (metāla loksnes, ruberoīds)
10. Būves fiziskais nolietojums (%): 10
11. Būves apbūves laukums (kv.m.): 1225.5
12. Būvtilpums (kub.m.): 10293
13. Būves kopējā platība (kv.m.): 1865.7
14. Būves lietderībā platība (kv.m.): 1865.7
 - 14.1. Dzīvokļu platība (kv.m.): 0
 - 14.2. Nedzīvojamo telpu platība (kv.m.): 1865.7
15. Telpu grupu skaits būvē: 2
16. Dzīvokļu skaits būvē:
17. Labiekārtojums:
 - 17.1. Centrālā apkure
 - 17.4. Elektroapgāde
 - 17.5. Aukstā ūdens apgāde
 - 17.6. Karstā ūdens apgāde
 - 17.8. Kanalizācija
 - 17.9. Tualetes telpa
 - 17.10 Vannas (dušas) telpa
18. Patvaļīgās būvniecības pazīmes: - Nav

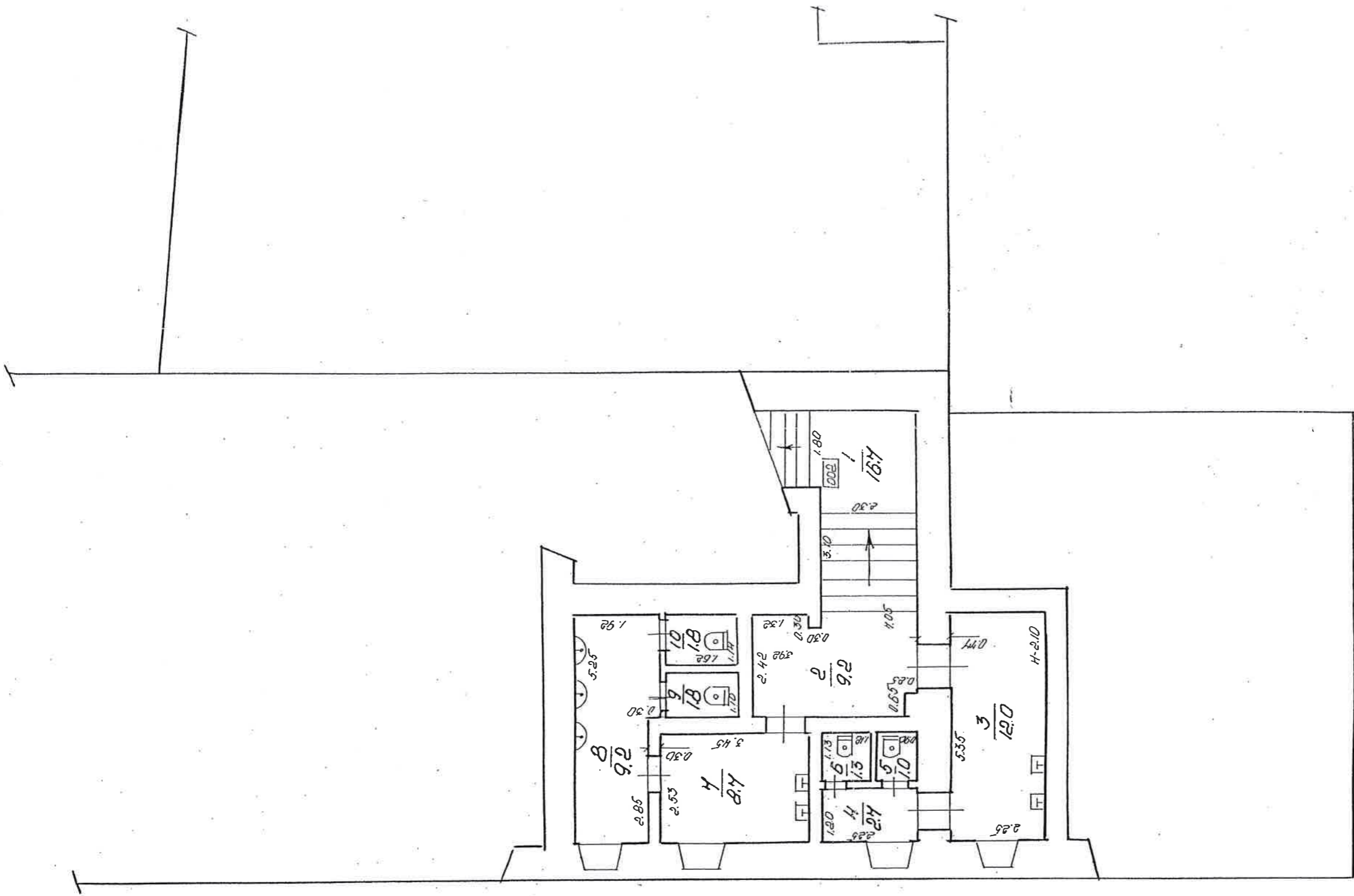

Būves kadastra apzīmējums 9011/001/0518/001		Būves kadastra apzīmējums 9011/001/0518/001	
Mērogs 1: 100	Izpildīja A. DIŠLERE	Paraksts <i>[Signature]</i>	Datums 20.03.2000
	Pārbaudīja U. RUNDĀNS	Paraksts <i>[Signature]</i>	Datums 06.04.2000
Būves projekta stāva plāna shēma			

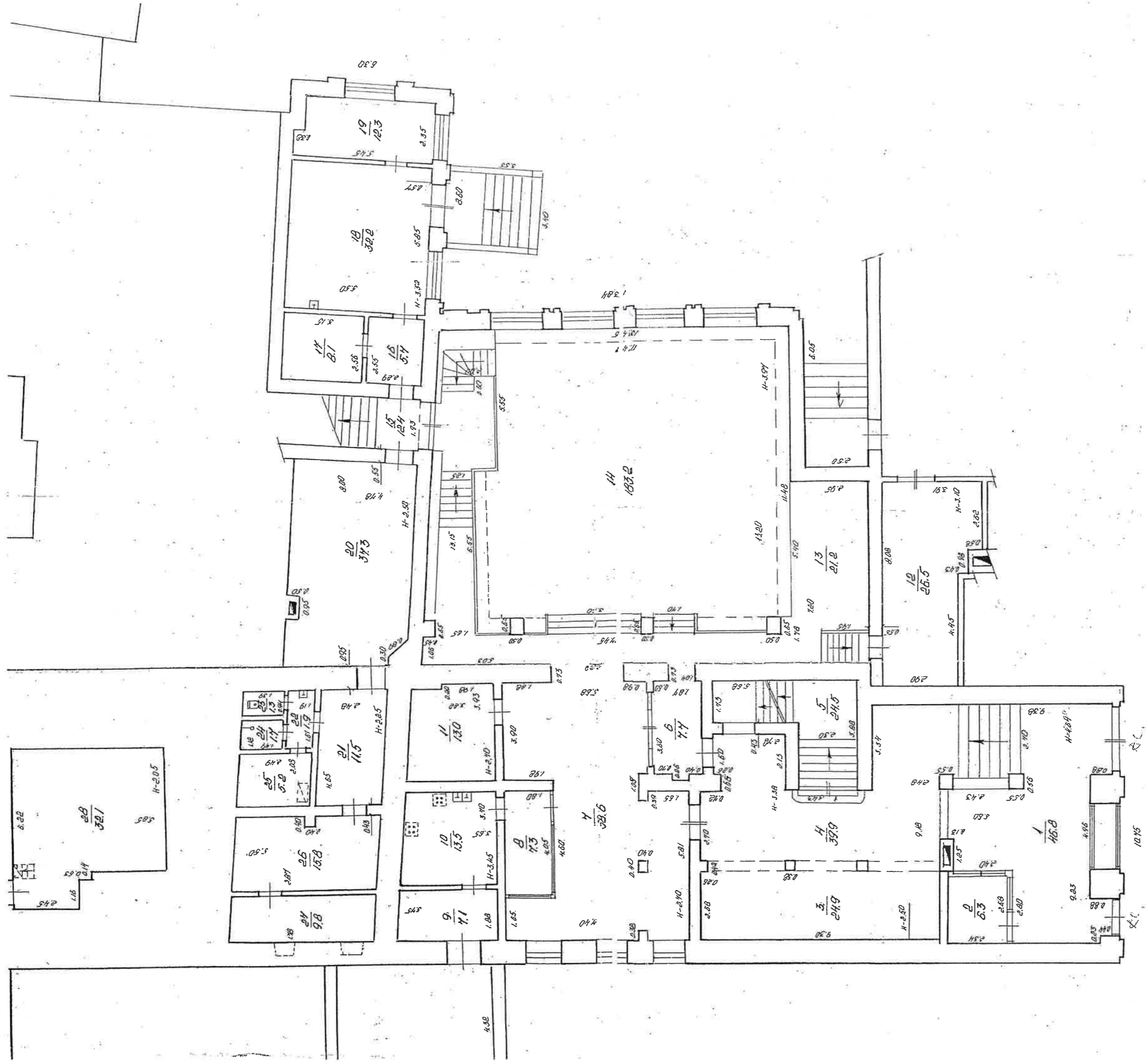

MĒROGS 1:144

Būves / stāva plāna shēma		Būves kadastra apzīmējums	
Mērogs	Izpidīja	Paraksts	Datums
I: 1:100	Pārbaudīja	A. DIŠLĒRE	20.03.
		U. RUNDĀNS	05.04.2
		001	001
		001	001

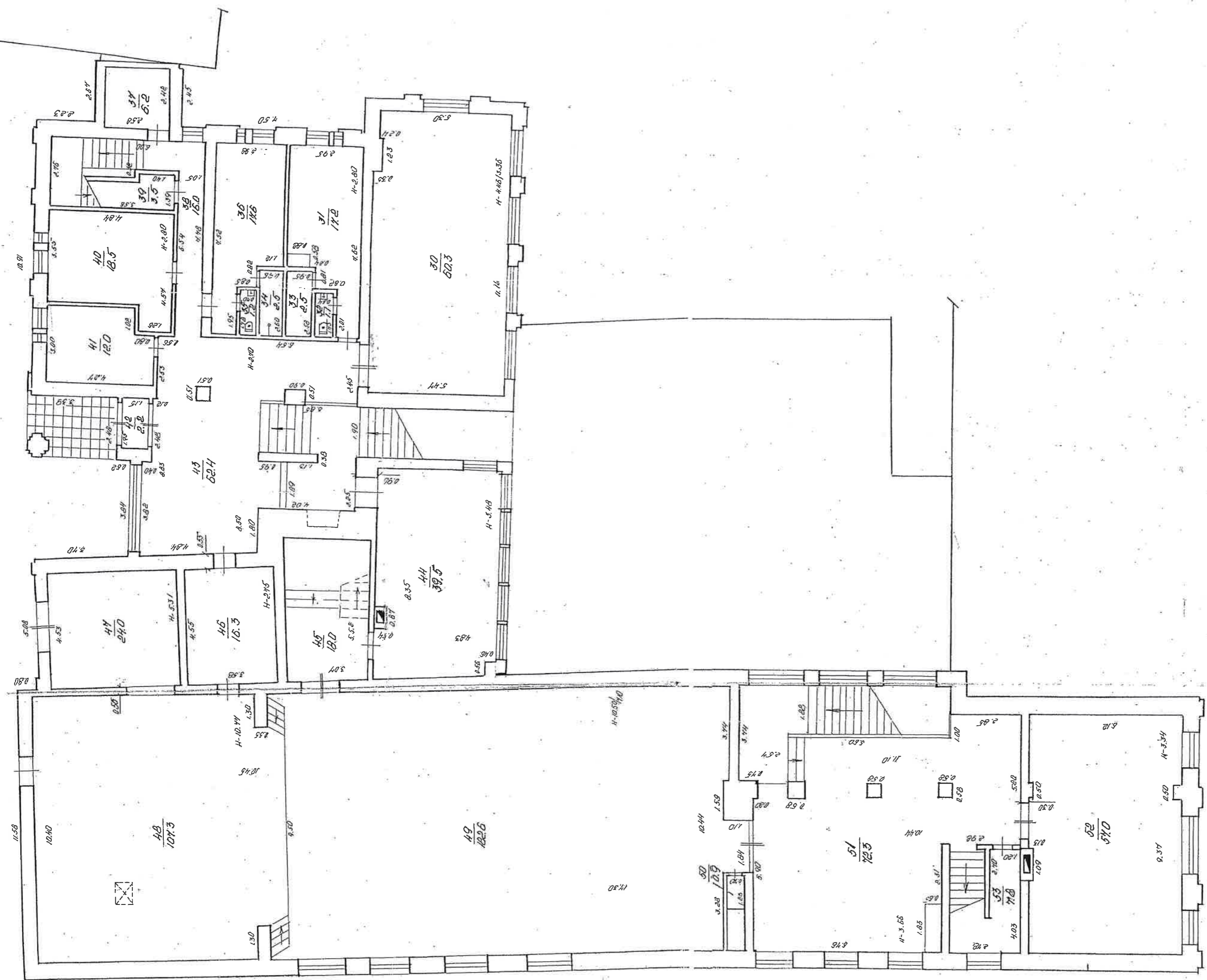

MĒROGŠ 1:144

Būves 2. stāva plāna shēma		Būves kadastra apzīmējums	
Mērogs	Izpildīja	Paraksts	Datums
1: 100	Pārbaudīja	Paraksts	Datums
		U. RUNDĀNS	20.03.2000
		A. DIŠLĒRE	20.04.2000



Barisa 1e100

MĒROGS 1:144

Būves 3. stāva plāna shēma

Būves kadastra apzīmējums 9011.001.0518.001

Mērogs	Izpildīja	Paraksts	Datums
I: 100	U. P'NDĀNS	[Signature]	20.03.2000
	Parbaudīja	Paraksts	Datums
	A. DIŠLĒRE	[Signature]	05.04.2000

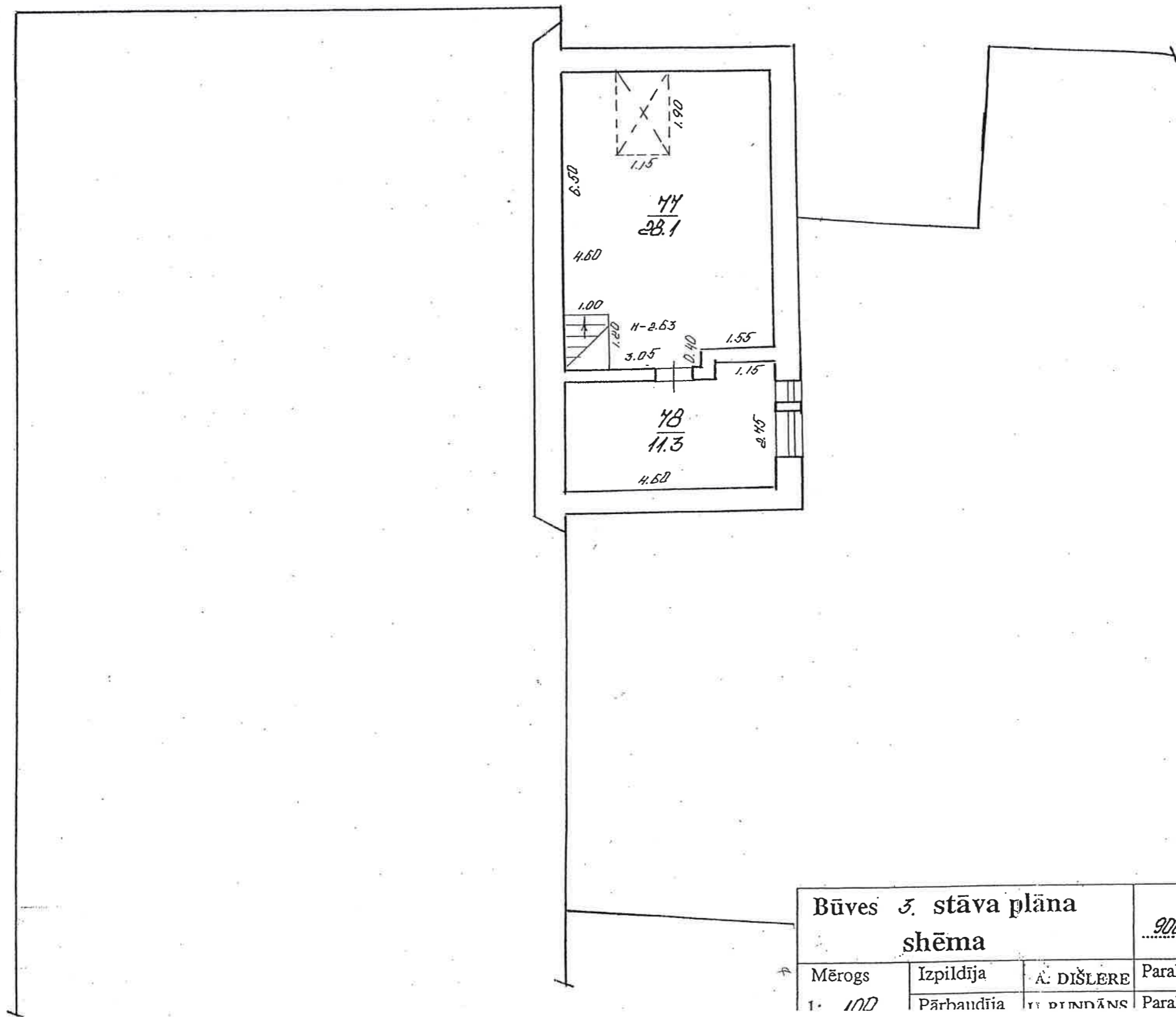

Būves 3. stāva plāna shēma		Būves kadastra apzīmējums 901, 001, 0548, 001			
Mērogs 1: 100	Izpildīja Pārbaudīja	A. DIŠLERE V. DIINDĀNS	Paraksts Paraksts	Datums Datums	20.03. 2000 05.04. 2000

BŪVES EKSPLIKĀCIJA

Būves kopējā platība (kv.m.): 1865.7

Būves lietderīgā platība (kv.m.): 1865.7

Dzīvokļu kopējā platība (kv.m.): 0

Dzīvokļu platība (kv.m.): 0

Dzīvojamā platība (kv.m.): 0

Dzīvokļu paligtelpu platība (kv.m.): 0

Dzīvokļu ārtelpu platība (kv.m.): 0

Nedzīvojamo telpu platība (kv.m.): 1865.7

Nedzīvojamo iekštelpu platība (kv.m.): 1865.7

Nedzīvojamo ārtelpu platība (kv.m.): 0

Būves koplietošanas paligtelpu platība (kv.m.): 0

Koplietošanas iekštelpu platība (kv.m.): 0

Koplietošanas ārtelpu platība (kv.m.): 0

001 telpu grupas kopējā platība (kv.m.): 1801.3

002 telpu grupas kopējā platība (kv.m.): 64.4

Stāvs -1

Telpu grupas numurs: 002

Telpu grupas adreses numurs:

Telpu grupas izmantošanas veids: 1270 Cita telpu grupa

Telpas numurs	Telpas nosaukums	Telpas veids	Telpas platība (kv.m.)	Telpas augstums (m)	Patvaļīga būvniecības pazīme
1	Kāpņu telpa	Nedzīvojamā iekštelpa	16.7	2.1	
2	Pieliekamais	Nedzīvojamā iekštelpa	9.2	2.1	
3	paligtelpa	Nedzīvojamā iekštelpa	12	2.1	
4	Priekštelpa	Nedzīvojamā iekštelpa	2.7	2.1	
5	Tualete	Nedzīvojamā iekštelpa	1	2.1	
6	Tualete	Nedzīvojamā iekštelpa	1.3	2.1	
7	paligtelpa	Nedzīvojamā iekštelpa	8.7	2.1	
8	Priekštelpa	Nedzīvojamā iekštelpa	9.2	2.1	
9	Tualete	Nedzīvojamā iekštelpa	1.8	2.1	

10	Tualete	Nedzīvojamā iekštelpa	1.8	2.1	
----	---------	-----------------------	-----	-----	--

Stāvs 1

Telpu grupas numurs: 001

Telpu grupas adreses numurs:

Telpu grupas izmantošanas veids: 1261 Izklaides pasākumu telpu grupa

Telpas numurs	Telpas nosaukums	Telpas veids	Telpas platība (kv.m.)	Telpas augstums (m)	Patvaļīgu būvniecības pazīme
1	vestibils	Nedzīvojamā iekštelpa	46.8	4.64	
2	kase	Nedzīvojamā iekštelpa	6.3	2.4	
3	ģērbtuve	Nedzīvojamā iekštelpa	24.9	2.94	
4	Gaitenis	Nedzīvojamā iekštelpa	39.9	3.38	
5	Kāpņu telpa	Nedzīvojamā iekštelpa	24.5	3.38	
6	Gaitenis	Nedzīvojamā iekštelpa	7.7	2.7	
7	kafejnīca	Nedzīvojamā iekštelpa	58.6	2.7	
8	bāra telpa	Nedzīvojamā iekštelpa	7.3	2.7	
9	Priekštelpa	Nedzīvojamā iekštelpa	7.1	3.45	
10	Virtuve	Nedzīvojamā iekštelpa	13.5	3.45	
11	atpūtas telpa	Nedzīvojamā iekštelpa	13	2.7	
12	noliktava	Nedzīvojamā iekštelpa	26.5	3.1	
13	skatuve	Nedzīvojamā iekštelpa	21.2	3	
14	deju zāle	Nedzīvojamā iekštelpa	183.2	3.97	
15	Kāpņu telpa	Nedzīvojamā iekštelpa	12.4	3.52	
16	Priekštelpa	Nedzīvojamā iekštelpa	5.7	3.52	
17	ģērbtuve	Nedzīvojamā iekštelpa	8.1	3.52	
18	darbības telpa	Nedzīvojamā iekštelpa	32.2	3.52	
19	darbības telpa	Nedzīvojamā iekštelpa	12.3	3.52	
20	banketa zāle	Nedzīvojamā iekštelpa	37.3	2.5	
21	palīgtelpa	Nedzīvojamā iekštelpa	11.5	2.25	
22	pirts priekštelpa	Nedzīvojamā iekštelpa	1.9	2.25	
23	Tualete	Nedzīvojamā iekštelpa	1.3	2.25	
24	dušas telpa	Nedzīvojamā iekštelpa	1.7	2.25	
25	pirts	Nedzīvojamā iekštelpa	5.2	2.25	

26	noliktava	Nedzīvojamā iekštelpa	15.8	2.25	
27	noliktava	Nedzīvojamā iekštelpa	9.8	2.25	
28	elektrosadale	Nedzīvojamā iekštelpa	32.1	2.05	
29	ventilatora telpa	Nedzīvojamā iekštelpa	14	2.05	
30	baletzāle	Nedzīvojamā iekštelpa	60.3	3.91	
31	ģērbtuve	Nedzīvojamā iekštelpa	17.2	2.8	
32	Tualete	Nedzīvojamā iekštelpa	1.1	2.8	
33	palīgtelpa	Nedzīvojamā iekštelpa	2.5	2.8	
34	dušas telpa	Nedzīvojamā iekštelpa	2.5	2.8	
35	Tualete	Nedzīvojamā iekštelpa	1.2	2.8	
36	ģērbtuve	Nedzīvojamā iekštelpa	17.6	2.8	
37	elektrosadale	Nedzīvojamā iekštelpa	6.2	2.7	
38	Gaitenis	Nedzīvojamā iekštelpa	16	2.7	
39	noliktava	Nedzīvojamā iekštelpa	3.5	2.8	
40	kabinets	Nedzīvojamā iekštelpa	18.5	2.8	
41	kabinets	Nedzīvojamā iekštelpa	12	2.8	
42	vējtveris	Nedzīvojamā iekštelpa	2.2	2.7	
43	vestibils	Nedzīvojamā iekštelpa	62.4	2.7	
44	nodarbību telpa	Nedzīvojamā iekštelpa	39.5	3.48	
45	palīgtelpa	Nedzīvojamā iekštelpa	18	3.48	
46	palīgtelpa	Nedzīvojamā iekštelpa	16.3	2.75	
47	dekorāciju telpa	Nedzīvojamā iekštelpa	24	5.31	
48	skatuve	Nedzīvojamā iekštelpa	107.3	10.77	
49	zāle	Nedzīvojamā iekštelpa	182.6	8.8	✓
50	palīgtelpa	Nedzīvojamā iekštelpa	.9	3.66	✓
51	halle	Nedzīvojamā iekštelpa	72.3	3.66	
52	zāle	Nedzīvojamā iekštelpa	57	3.34	
53	noliktava	Nedzīvojamā iekštelpa	7.8	3.34	
54	Kāpņu telpa	Nedzīvojamā iekštelpa	9.6	2.35	
55	Gaitenis	Nedzīvojamā iekštelpa	34.4	2.35	
56	šūšanas darbnīca	Nedzīvojamā iekštelpa	9.2	2.35	
57	Priekštelpa	Nedzīvojamā iekštelpa	3.1	2.9	
58	kabinets	Nedzīvojamā iekštelpa	9.2	2.9	
59	kino operatora telpa	Nedzīvojamā iekštelpa	11	2.2	
60	balkons	Nedzīvojamā iekštelpa	46	5.7	
61	gaismas operatora telpa	Nedzīvojamā iekštelpa	5.5	2.35	
62	šūšanas salons	Nedzīvojamā iekštelpa	5.1	2.35	
63	šūšanas salons	Nedzīvojamā iekštelpa	8.9	2.35	
64	noliktava	Nedzīvojamā iekštelpa	5.8	1.63	

65	noliktava	Nedzīvojamā iekštelpa	10.5	1.63	
66	atpūtas telpa	Nedzīvojamā iekštelpa	29	2.4	
67	noliktava	Nedzīvojamā iekštelpa	9	1.45	
68	kabinets	Nedzīvojamā iekštelpa	26.5	2.3	
69	kabinets	Nedzīvojamā iekštelpa	15.1	2.6	
70	Kāpņu telpa	Nedzīvojamā iekštelpa	5.2	2.6	
71	Gaitenis	Nedzīvojamā iekštelpa	7.4	2.6	
72	noliktava	Nedzīvojamā iekštelpa	39.6	2.6	
73	noliktava	Nedzīvojamā iekštelpa	11.8	2.6	
74	palīgtelpa	Nedzīvojamā iekštelpa	4.7	2.6	
75	Kāpņu telpa	Nedzīvojamā iekštelpa	8	2.2	
76	noliktava	Nedzīvojamā iekštelpa	16.6	2.2	
77	noliktava	Nedzīvojamā iekštelpa	28.1	2.63	
78	ventilatora telpa	Nedzīvojamā iekštelpa	11.3	2.63	

INVENTARIZĀCIJAS VĒRTĪBAS APRĒKINA PROTOKOLS

Būves kadastra apzīmējums: 90110010678001

Būves adrese: Tukuma raj., Kandava, Lielā iela 28

Inventarizācijas lietas numurs: 90110010678001-01

Būves galvenais izmantošanas veids (kods): 1261

Būves nosaukums: kultūras nams

Būves tehniskie rādītāji: būves stāvu skaits = 3, būvtilpums = 10293 kub.m., kopējā platība = 1865.7 kv.m.,
apbūves laukums = 1225.5 kv.m., kapitalitātes grupa = II grupa

Būves konstruktīvo elementu raksturojums:

Būves pamati: Dzelzsbetons/betons apmierinošs

Būves ārsienas: Ķieģeļu mūris pilnīgi apmierinošs

Būves pārsegumi: Dzelzsbetons/betons labs

Būves jumts: Cits materiāls labs (melāla loksnes, ruberoīds)

Nosaukums	N.p.k.	Ieraksts
Būvju vienību cenu krājuma numurs; tabulas apzīmējums; ailes apzīmējums tabulā	1	34; 6; a
Mērvienība	2	m3
Vienību daudzums	3	10293
Kopējā platība (m ²)	4	1865.7
Būves vienības bāzes vērtība (Ls)	5	43.7
Būves bāzes vērtība (Ls)	6	449804
K_s Fiziskā stāvokļa koeficients	7	0.90
K_g Ģeogrāfiskās novietnes koeficients (0.2 - 1.0)	8	0.40
K_{iv} Būves izmantošanas veida korekcijas koeficients	9	0.49
K_l Attāluma līdz tuvākai pilsētai koeficients (0.30 - 0.95)	10	1.0
K -	11	1.20
Būves inventarizācijas vērtība (Ls)	12	95215
Būves vienības inventarizācijas vērtība (Ls)	13	9.25
Būves kopējās platības 1m ² vērtība (Ls)	14	51.03

Vērtēšanas datums: 20/03/2000

Izpildīja: Agita Dišlere

Paraksts: 

Pārbaudīja: Uldis Kundāns

Paraksts: 

Kandava, Kandavas kultūras nams; Fotofiksācija_1



Kandava, Kandavas kultūras nams; Fotofiksācija_2

